

SHOULDER

experience

CLINICAL CASES

ROMA **20**
24 MAGGIO **24**

AULA ALBINI
HOTEL HILTON LA LAMA

CHAIRMAN: Giorgio Ippolito

HEADS: Vittorio Candela, Edoardo Franceschetti, Riccardo Lanzetti

con il patrocinio di:



A.L.O.T.O.



S.I.C.O.O.P.



SICSeG

Società Italiana di Chirurgia della Spina e del Ginocchio



Balestra
CONGRESSI

BALESTRASRL.COM

SHOULDER experience

CLINICAL
CASES



BENVENUTI

Abbiamo in piacere di inaugurare e presentare nella splendida cornice dell'EUR di Roma il primo **Shoulder Experience Clinical Cases**.

I **Casi Clinici** sono la cosa più stimolante e interessante da discutere in maniera interattiva; da qui nasce la nostra idea di **“creare” un concentrato di 4 topics con 24 episodi** (provenienti dai migliori centri italiani) preceduti da una casistica di un Master Surgeon.

Una frizzante **“round table”** formata da super esperti sarà il **“cuore pulsante”** dell'evento dove ci sarà la possibilità e il tempo di discutere caso per caso approvando o contestando ogni singola scelta.

Per tutti gli amanti della Chirurgia della Spalla, giovani e meno giovani, questo appuntamento è veramente un'occasione unica e imperdibile.

Siamo sicuri che Shoulder Experience entrerà nei vostri cuori.

Vi aspettiamo...

CHAIRMAN:
Giorgio Ippolito

HEAD:
Vittorio Candela

HEAD:
Edoardo Franceschetti

HEAD:
Riccardo Lanzetti

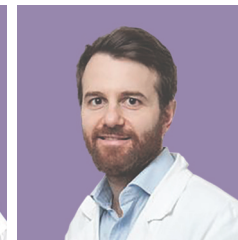

ALBANELLI STEFANO	ANCONA
ARCERI VALERIO	ROMA
ASCANI CLAUDIO	ROMA
BERNARDI GABRIELE	ROMA
BLONNA DAVIDE	TORINO
BORRONI MARIO	ROZZANO
CAMPAGNA VINCENZO	ROMA
CANDELA VITTORIO	ROMA
CASTAGNA ALESSANDRO	ROZZANO
CASTRICINI ROBERTO	FERMO
CECCARELLI ENRICO	ROMA
CHILLEMI CLAUDIO	LATINA
CIOLLI GIANLUCA	ROMA
CIOMPI ALESSANDRO	ROMA
CIUFFREDA MAURO	ROMA
DAMO MARCO	LATINA
DE CUPIS MAURO	ROMA
DE CUPIS VINCENZO	ANZIO
DE MARINIS GIANCARLO	LATINA
DE VITA ANDREA	ROMA
DEI GIUDICI LUCA	RIMINI
DI GIUNTA ANGELO	CATANIA
DLIMI SABRI	PORTO VIRO
FARSETTI PASQUALE	ROMA
FEDELE ALFONSO	CASTEL VOLTURNO
FERRARO SERGIO	SANREMO
FRANCESCHETTI EDOARDO	ROMA
FRANCESCHI FRANCESCO	ROMA

GAJ EDOARDO	ROMA
GIORDANO MATTHEW CHARLES	ROMA
GRASSO ANDREA	ROMA
IPPOLITO GIORGIO	LATINA
LANZETTI RICCARDO	ROMA
LIBUTTI EUGENIO	ROMA
LISAI ANDREA	MILANO
LO CASCIO RICCARDO	PALERMO
LONGO UMILE GIUSEPPE	ROMA
MACCAURO GIULIO	ROMA
MAFFULLI NICOLA	ROMA
MANISERA MARIA TERESA	ROMA
PACIOTTI MICHELE	ROMA
PADOLINO ANTONIO	CATTOLICA
PALADINI PAOLO	CATTOLICA
PALUMBO ALESSIO	ROMA
PAPALIA ROCCO	ROMA
PERUGIA DARIO	ROMA
POSTACCHINI ROBERTO	ROMA
RANIERI RICCARDO	ROZZANO
ROMANO ALFONSO MARIA	NAPOLI
RUSSO RAFFAELE	NAPOLI
SACCOMANNO MARISTELLA	BRESCIA
SALVATORE MATTEO	ROMA
SAVARESE EUGENIO	POTENZA
SEBASTIANI ENRICO	NARNI
SPOLITI MARCO	ROMA
VADALÀ ANTONIO	ROMA

SHOULDER experience

ROMA 24 MAGGIO

DUEMILAVENTIQUATTRO

09.30

REGISTRAZIONE PARTECIPANTI

Coffee Break

10.00

INAUGURAZIONE DELL'EVENTO E SALUTO AUTORITÀ:

On. Giancarlo Righini	Assessore Bilancio Regione Lazio
Dott. Emmanuel Miraglia	Presidente Gruppo GIOMI
Dott. Massimo Miraglia	CEO Gruppo GIOMI
Dott. Carmelo D'Arrigo	Presidente A.L.O.T.O.
Prof. Rocco Papalia	Presidente S.I.C.O.O.P.
Dott. Mario Borroni	Presidente SICSeG
Dott. Giovanni Bonaspetti	Presidente SIAGASCOT

10.30 MY EXPERIENCE (CASISTICA) R. Russo

10.45 CASO CLINICO 1	A. Vadalà
10.50 CASO CLINICO 2	M. Damo
10.55 CASO CLINICO 3	V. Arceri
11.00 CASO CLINICO 4	V. Candela
11.05 CASO CLINICO 5	A. Palumbo
11.10 CASO CLINICO 6	D. Blonna

11.15

ANNONCEUR: R. Lanzetti

CHIEF: N. Maffulli

EXPERTS: C. Ascani - G. De Marinis - M. C. Giordano
D. Perugia - M. Spoliti

PROTESI ANATOMICA

11.55 MY EXPERIENCE (CASISTICA) P. Paladini

12.10 CASO CLINICO 1	M. Paciotti
12.15 CASO CLINICO 2	A. Fedele
12.20 CASO CLINICO 3	M. De Cupis
12.25 CASO CLINICO 4	A. Padolino
12.30 CASO CLINICO 5	S. Ferraro
12.35 CASO CLINICO 6	A. Lisai

12.40

ANNONCEUR: E. Franceschetti

CHIEF: R. Papalia

EXPERTS: E. Ceccarelli - V. De Cupis - E. Libutti
U. Longo - M. Salvatore

13.20 LA CHIRURGIA DELLA SPALLA IN ITALIA:
FOTOGRAFIA. M. Borroni

13.30 Light Lunch

PROTESI INVERSA

14.30 MY EXPERIENCE (CASISTICA) A. M. Romano

14.45 CASO CLINICO 1	G. Bernardi
14.50 CASO CLINICO 2	G. Ciolli
14.55 CASO CLINICO 3	E. Savarese
15.00 CASO CLINICO 4	M. T. Manisera
15.05 CASO CLINICO 5	A. Ciompi
15.10 CASO CLINICO 6	M. Ciuffreda

15.15

ANNONCEUR: G. Ippolito

CHIEF: P. Farsetti

EXPERTS: A. De Vita - A. Di Giunta - F. Franceschi
A. Grasso - R. Lo Cascio

ROTTURE MASSIVE IRREPARABILI

15.55 MY EXPERIENCE (CASISTICA) R. Castricini

16.10 CASO CLINICO 1	L. Dei Giudici
16.15 CASO CLINICO 2	S. Albanelli
16.20 CASO CLINICO 3	R. Ranieri
16.25 CASO CLINICO 4	M. Saccomanno
16.30 CASO CLINICO 5	E. Gaj
16.35 CASO CLINICO 6	E. Sebastiani

16.40

ANNONCEUR: V. Candela

CHIEF: G. Maccauro

EXPERTS: C. Chillemi - V. Campagna - A. Castagna
S. Dlimi - R. Postacchini

17.20 Take Home Message

17.30 Conclusione Lavori

CLINICAL CASES

INFORMAZIONI SCIENTIFICHE

CREDITI ECM PROVIDER
N. 2382 - 409714

Sono stati assegnati n. 6 crediti formativi per le seguenti professioni: **Medico Chirurgo (discipline: Ortopedia e Traumatologia, Medicina fisica e riabilitazione, Anestesia e rianimazione), Fisioterapisti.**

Sarà possibile svolgere il test di apprendimento solo on-line dal giorno successivo all'evento per 3 giorni sul sito: www.balestracongressi.com.

L'accesso alla piattaforma per lo svolgimento del test sarà possibile tramite credenziali consegnate al momento del congresso e previa verifica di presenza del 90% dell'attività formativa. Il test potrà essere effettuato una sola volta. Il requisito minimo necessario per l'ottenimento dei crediti formativi è il raggiungimento dell'75% delle risposte corrette del test di valutazione.

CREDITI ECM PER LA FACULTY

Il docente/tutor/relatore potrà acquisire i crediti formativi come discente previa richiesta al provider.

Il docente/tutor/relatore dovrà seguire l'evento in qualità di partecipante nei modi e nei tempi indicati dal Provider secondo la normativa ECM.

DUEMILAVENTIQUATTRO

QUOTE D'ISCRIZIONE:

PARTECIPAZIONE GRATUITA

L'iscrizione comprende:

- Kit Congressuale
- ECM
- Attestato di Partecipazione
- Lunch

MODALITÀ DI ISCRIZIONE AL CONGRESSO

Per iscriversi al congresso è necessario compilare la scheda di adesione on-line, disponibile nel sito: www.balestrasrl.com



ATTESTATI DI PARTECIPAZIONE

I partecipanti regolarmente iscritti avranno diritto all'attestato semplice di partecipazione che verrà consegnato al termine del congresso presso il desk della Segreteria.

INFORMAZIONI GENERALI

SEDE CONGRESSUALE

Hotel Hilton La Lama, Viale Europa, 287, 00144 Roma RM

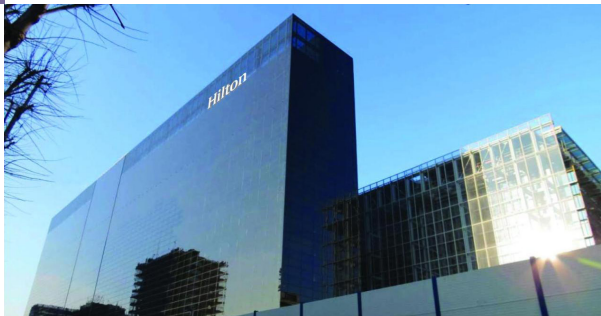

COME ARRIVARCI:

Da Stazione Termini, prendere Metro B, direzione Laurentina e scendere a Eur Fermi, procedere per 200 m su Viale Boston, svoltare a sinistra e prendere Viale Europa, l'Hotel Hilton La Lama si troverà sulla destra.

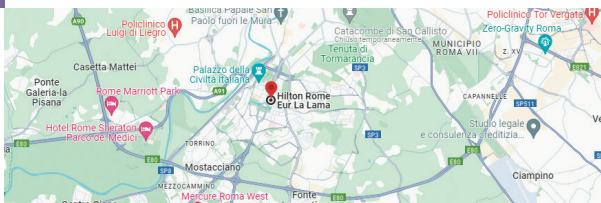

DUEMILAVENTISEI

SHOULDER
experience

CLINICAL CASES

SAVE THE DATE
2026

CHAIRMAN: Riccardo Lanzetti
HEADS: Vittorio Candela, Edoardo Franceschetti, Giorgio Ippolito



info@balestracongressi.com