



CAVALLINO (LE)  
Hotel Leone di Messapia

*"If you have seen further  
than others, it is standing  
upon the shoulders of giants"*

*"Se hai visto più lontano degli altri,  
è stando sulle spalle dei giganti"*

Isaac Newton

20.05  
2023

## **"SPALLA A SPALLA"** LA TAVOLA ROTONDA

*Il trattamento chirurgico delle fratture  
dell'omero prossimale*

7  
ecm

Presidenti del Corso  
Dott. Giuseppe Rollo  
Prof. Biagio Moretti

Segreteria Scientifica  
M. Filipponi, M. Giarcuni,  
M. De Benedetto, L. Valentino

Con il Patrocinio di



**SICSeG**  
Società Italiana di Chirurgia della Spalla e del Gomito



Lo scopo dell'evento è quello di analizzare le più recenti informazioni sulle migliori pratiche di diagnosi, trattamento chirurgico e nuove tecnologie nell'ambito delle fratture dell'omero prossimale nell'adulto ed il ruolo dell'allenamento sport-specifico come prevenzione dai traumi.

Per quanto concerne il I tema: le fratture dell'omero prossimale sono terze per frequenza negli over 65. Nei giovani sono solitamente dovute a traumi ad alta energia. Nella maggior parte dei casi è indicato il trattamento conservativo; nell'ambito dei trattamenti chirurgici la ricerca sulle varie tecniche di sintesi, protesiche e riabilitative è in continua evoluzione.

La conoscenza della anatomia, delle informazioni più recenti riguardo la diagnosi ed il trattamento di queste lesioni sono fondamentali per evitare gli insuccessi e gli esiti invalidanti.

Per quanto concerne il II tema: Il dolore alla spalla è uno dei più comuni disturbi, talvolta estremamente disabilitante per atleti coinvolti in sport overhead, caratterizzati da gesti atletici ripetitivi con alto rischio per infortuni da sovraccarico.

L'incidenza e la prevalenza degli infortuni alla spalla negli sport overhead varia rispettivamente da 0.2/1000 a 1.8/1000 ore e da 5% a 36%. Il tempo di recupero post-traumatico può andare da 4 a 6 mesi mentre i tassi di ritorno allo sport possono oscillare dal 20% al 90%.

Per lo sviluppo di strategie di prevenzione, la conoscenza di epidemiologia ed eziologia, nonché i fattori di rischio sono importanti.

La scelta della tavola rotonda per questo evento viene adottata per permettere un confronto quanto più diretto e proficuo fra Professionisti delle diverse zone della regione Puglia, con ospiti di altre regioni Italiane e fra diverse figure professionali (Medici Ortopedici, Fisiatri e Fisioterapisti).

I patrocini di 2 illustri società scientifiche come la SICSeG e la SIAGASCOT rappresentano un doveroso e rispettoso impegno nel divulgare la 'conoscenza' con rigore e passione.

Il patrocinio da parte del Comune di Lecce rappresenta la 'radice' e la voglia di condivisione che appartiene alla Nostra Terra.

# Programma Scientifico

- 08:00 Registrazione dei partecipanti
- 08:30 Apertura dei lavori e presentazione dell'evento  
*G. Rollo, B. Moretti*

## I SESSIONE: TRAUMATOLOGIA

Moderatori: *G. Rollo, B. Moretti, R. Rotini*

Tavola rotonda con discussione interattiva su relazioni:

*E. Caiaffa, R. Castricini, R. Colasuonno, V. Conserva, G. Corina, O. De Carolis, E. De Cruto, F. Ippolito, O. Laselva, A. Macchiarola, L. Moretti, C. Mori, N. Pellicani, V. Pesce, P. Pichierri, M. Portaluri, L. Scialpi, G. Solarino, N. Tartaglia*

- 09:00 Le sintesi delle fratture dell'omero prossimale e ruolo dei sostituti ossei - *G. Maccagnano*
- 09:30 Le protesi nelle fratture dell'omero prossimale - *P. Paladini*
- 10:00 Esiti o errori nelle fratture dell'omero prossimale - *G. Vicenti*
- 10:30 Pillole di esperienza nelle pseudoartrosi dell'omero prossimale - *G. Zinghi*
- 11:00 Coffee break
- 11:30 Tips and Triks nella riabilitazione dopo trattamento chirurgico delle fratture di omero prossimale - *F. Brindisino*

## II SESSIONE: ORTOPEDIA (OFF - TOPIC)

- 12:00 La prevenzione e l'allenamento sport - specifico della spalla - *G. Palaia*
- 12:30 Incidenza sport-specifica delle fratture di spalla - *V. Calvisi*
- 13:00 Light Lunch

## III SESSIONE: CASI CLINICI

Moderatori: *M. Filipponi, P. Pichierri*

Tavola rotonda con discussione interattiva su casi clinici:

*D. Longo, L. Moretti, A. Pasquino, N. Tartaglia*

- 14:00 Caso clinico 1 - *J. Conteduca*
- 14:30 Caso clinico 2 - *M. Carozzo*
- 15:00 Caso clinico 3 - *A. Stasi*
- 15:30 Caso clinico 4 - *N. Giorgio*
- 16:00 Caso clinico 5 - *D. Stomeo*
- 16:30 Caso clinico 6 - *G. Di Giacomo*
  
- 17:00 Take Home Message

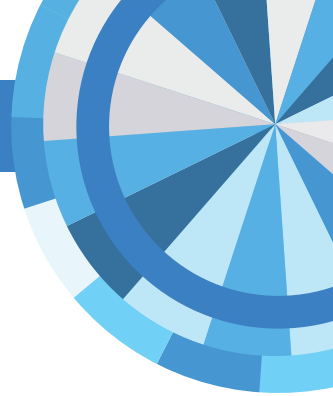

# Informazioni generali

L'evento è aperto a **90 partecipanti** Medici (Specialisti in Ortopedia e Traumatologia, Medicina Fisica e Riabilitazione) e Fisioterapisti.

**Obiettivo formativo:** 18 - Contenuti tecnico-professionali (conoscenze e competenze) specifici di ciascuna professione, di ciascuna specializzazione e di ciascuna attività ultraspecialistica, ivi incluse le malattie rare e la medicina di genere - **ID ECM:** 5963 - 377367

Per procedere all'iscrizione è necessario:

- Collegarsi al sito [www.maregra.com](http://www.maregra.com)
- Accedere alla sezione **Corsi**
- Cliccare sulla **Locandina dell'evento**
- Cliccare su **Partecipa al Corso**
- Compilare l'apposito **Form**

In alternativa, inquadrare il seguente QR-Code e compilare il Form



A tutti i partecipanti verrà rilasciato un attestato; l'ottenimento dei crediti formativi è subordinato sia all'effettiva partecipazione che al superamento del questionario di verifica finale secondo la normativa A.Ge.Na.S.

Provider ECM 5963  
Segreteria Organizzativa

 **MAREGRA**  
Provider Nazionale ECM  
eventi, comunicazione, servizi turistici  
Tel. 0832.312057  
[segreteria@maregra.com](mailto:segreteria@maregra.com)

